

Venir à l'unité de périnatalité

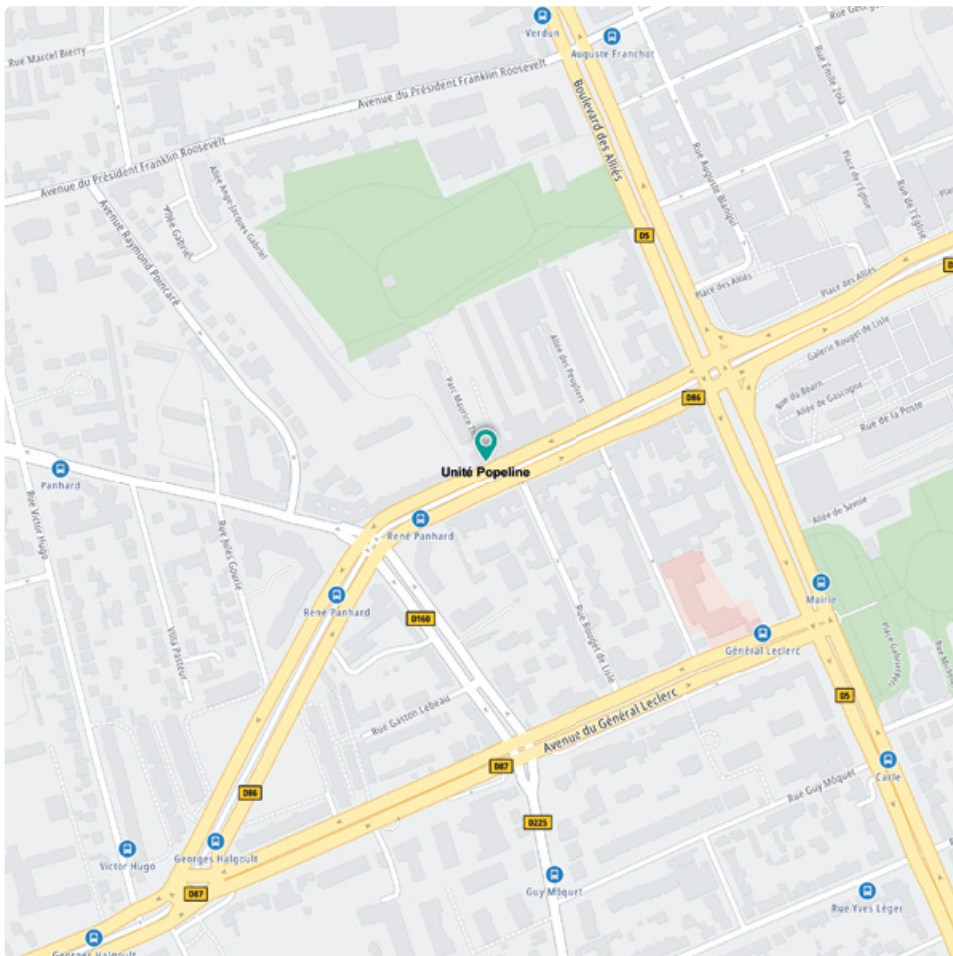

Accès transport

- **RER** : ligne **C** (arrêt **Gare de Choisy-le-Roi**)
- **Bus** : ligne **TVM, 103, 293** ou **393** (arrêt **René Panhard**)
- **Tramway** : ligne **9** (arrêt **Rouget de Lisle**)



www.hpevm.fr/
CMP-Gambetta-Unité-
Perinatalite-Accueil-
Parents-Enfants/5/138/108



www.hpevm.fr

Consultation spécialisée

16, avenue
Gambetta
Porte A
94600 Choisy-le-Roi

Tél. : 01 48 52 44 44
Fax : 01 48 52 01 86

perinat.94i04@
ght94n.fr

Du lundi
au vendredi
de 9h à 17h

Pôle
94i03/04

Unité de périnatalité Popeline

Missions

L'unité de périnatalité **accueille les futurs parents et les bébés** de la naissance à leur deux ans avec leur famille.

Elle a pour mission d'**accompagner**, de **soutenir** et d'**étayer le lien bébé-parents**, le **développement psychoaffectif et émotionnel du bébé**, et de **prévenir** l'installation de troubles développementaux.

Les parents et futurs parents **peuvent solliciter l'équipe** pour toute question concernant leur relation avec leur bébé, le quotidien de leur bébé (sommeil, alimentation, pleurs...), le développement et l'éveil de leur bébé.

L'équipe travaille **en lien avec les professionnels du soin et de la petite enfance** du secteur (maternités, protection maternelle et infantile (PMI), professionnels de santé libéraux, crèches, centre médico-psychologique adulte...).

Après une évaluation en consultation, des **soins ajustés** aux besoins et aux attentes des bébés et de leur famille sont proposés.

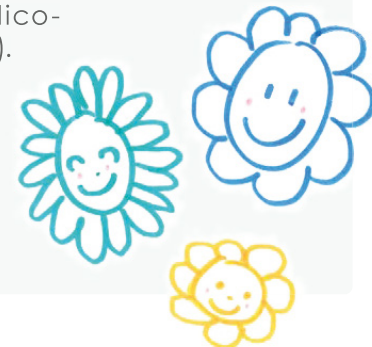

[Pour qui ?

Le public

L'équipe de périnatalité **accueille les futurs parents et les enfants de 0 à 2 ans avec leur famille** des communes de :

- Choisy-le-Roi,
- Ablon,
- Orly,
- Thiais,
- Vitry-sur-Seine,
- Villeneuve-le-Roi.

[Où, quand, comment ?

Localisation

L'unité de périnatalité est **située au 16, avenue Gambetta à Choisy-le-Roi.**

Les locaux se trouvent **dans le bâtiment vert au fond du parc** de la résidence.

L'accès s'effectue par la **porte A.**

Horaires

- du lundi au vendredi **de 9h à 17h.**

Accueil

- La **première consultation est proposée rapidement** après que les parents en ont effectué la demande en se déplaçant ou en appelant le secrétariat.
- Si l'enfant et sa famille sont adressés par des professionnels, il est nécessaire que ceux-ci fassent un lien téléphonique avec un membre de l'équipe avant la première consultation.

[L'offre de soins

- co-consultation,
- psychothérapies bébé-parents,
- prises en charge individuelles psychomotrices et éducatives,
- groupes et accueil bébé-parents.

Les partenaires

L'**équipe de périnatalité peut être sollicitée** pour un avis, des conseils ou une orientation, par les professionnels des maternités, PMI, espaces départementaux des solidarités (EDS), crèches, centres médico-psychologiques adulte et par les professionnels libéraux de son secteur géographique.



[Une équipe pluridisciplinaire

Composition de l'équipe

- praticien hospitalier
pédopsychiatre
- psychologues
- psychomotriciens
- infirmières
- éducatrice de jeunes enfants
- cadre de santé
- secrétaire